Le RAMEAU

Quelle place pour les groupements d'employeurs face au développement de nouvelles formes de mises à disposition de personnel ?

Colloque – 13 novembre 2017

1, Allée Charles V - 94300 VINCENNES
Tél. : 01-53-66-99-70 - info@lerameau.fr
www.lerameau.fr

Le RAMEAU, en quelques mots

- Le RAMEAU est un **laboratoire de recherche dédié aux alliances innovantes** au service du bien commun.

- Depuis dix ans, il **anime des démarches novatrices de co-construction, produit de la connaissance, et teste des méthodes d'ingénierie,** mises à disposition de tous en open source.

- Une démarche de **recherche fondée sur 3 leviers** : les dialogues de gouvernance avec suivi sur 36 mois minimum, les études scientifiques et la mise en débat entre acteurs, notamment sur les territoires

Un modèle de recherche empirique atypique

Le RAMEAU en chiffres

Association d'intérêt général, créée en 2006

10 ans de recherche appliquée

500 organisations bénéficiaires

850 expérimentations de terrain
50 études de référence
30 groupes de réflexion prospective

50 M€ mobilisés pour le changement d'échelle d'innovations sociétales

1,5 M€ de budget / 8 permanents et 8 contributeurs réguliers

En co-construction avec notamment

© Association Le RAMEAU / 2017

Qu’entend-t-on par alliances ?

Création, entre **différents acteurs**, de **nouvelles solutions** aux **enjeux** économiques, sociaux, environnementaux et sociétaux **de l’écosystème**

Position, qui traduit une capacité d’**ouverture à l’autre** et une volonté de **co-construction.**

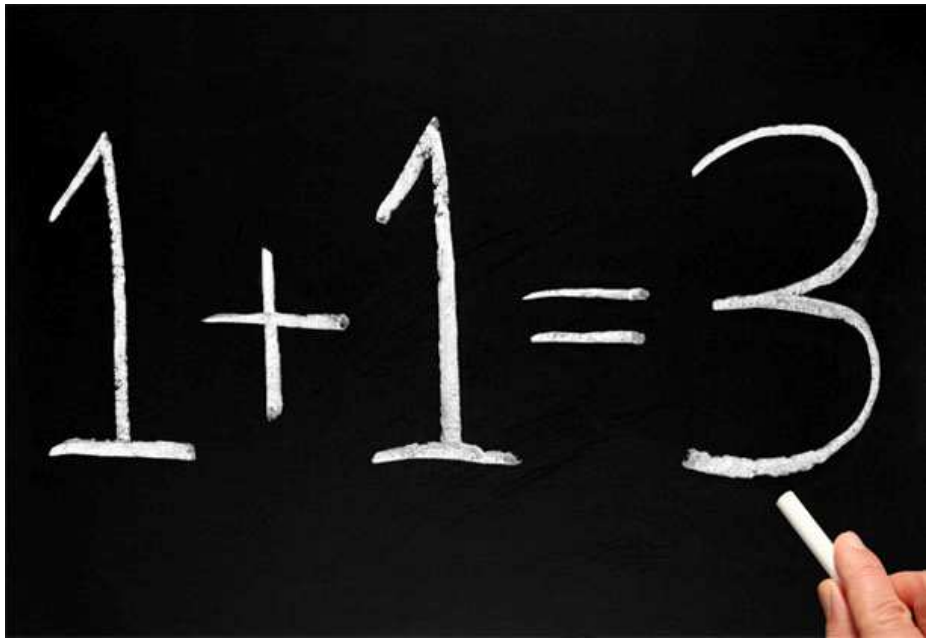

© Association Le RAMEAU / 2017

Le programme PHARE

- **Le programme PHARE est le deuxième programme quinquennal de l'Observatoire des partenariats**, créé en 2008 par Le RAMEAU en partenariat avec la Caisse des Dépôts
- Son objectif est d'**éclairer les fragilités territoriales où les stratégies d'alliances sont pertinentes**
- Méthodologie : Croiser **3 prismes d'analyse :**

Par domaines

Critères économiques
- Emploi / chômage / insertion
- Développement économique
- Niveau de vie pouvoir d'achat

Critères sociaux
- Pauvreté lutte contre l'exclusion
- Mal logement
- Diversité handicap
- Vieillissement intergénérationnel
- Isolement lien social

Critères sociétaux
- Education
- Santé
- Sécurité / Délinquance
- Mobilité Transports
- Accès au numérique
- Culture Loisirs

Critères environnementaux
- Environnement / Pollution/ bio diversité
- Transition énergétique

Par territoires

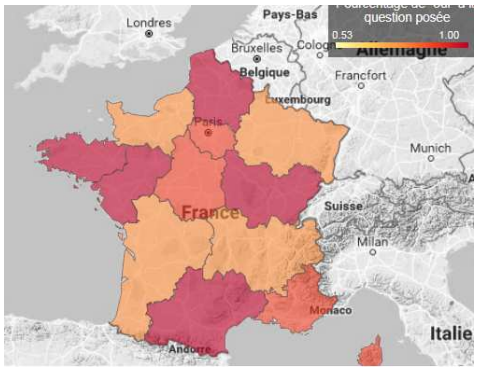

Par acteurs

Programme d'études réalisé par **Comisis et OpinionWay**, sous la direction scientifique **d'Anne ROBIN**, dont les résultats sont consultables grâce à un tableau de bord interactif créé par **Spallian**

Le programme PHARE est mené en partenariat avec la Caisse des Dépôts, Generali, la Fondation EDF, le Ministère en charge de la Vie Associative, le Medef, Le Mouvement Associatif, Le RAMEAU et United Way.

Les alliances, sources d'innovation

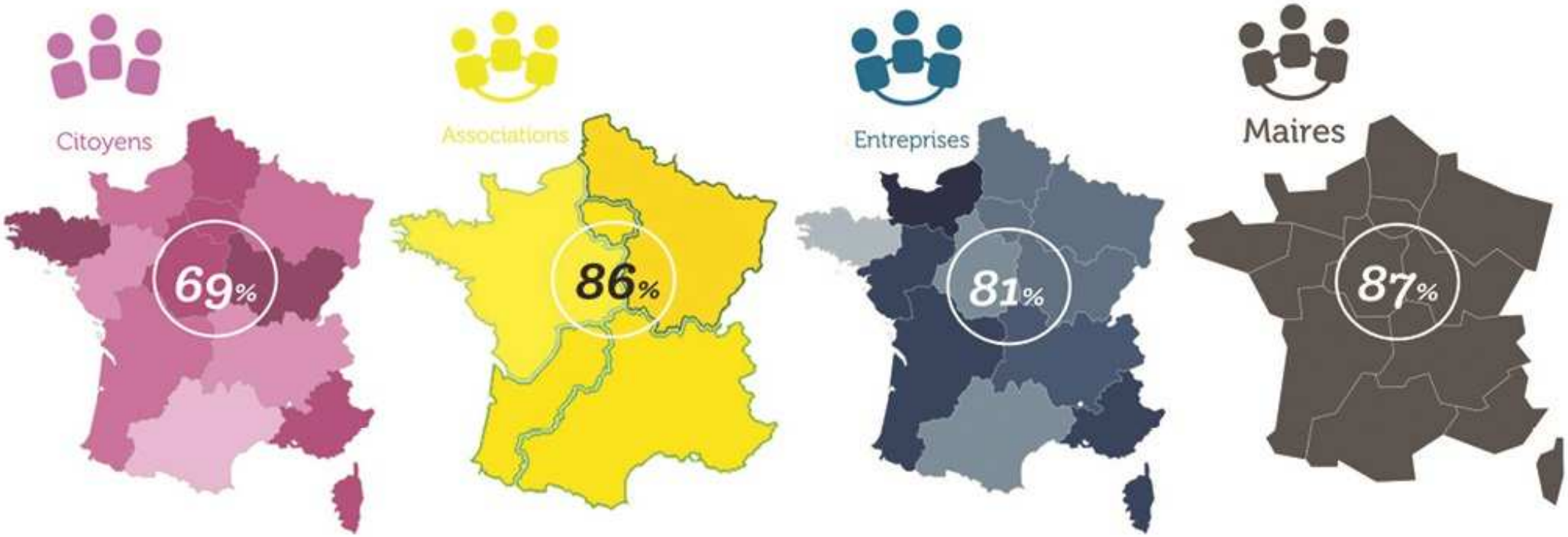

L'ensemble des acteurs plébiscitent un « devoir d'alliances » pour inventer des solutions innovantes qui s'incarnent sur les territoires

© Association Le RAMEAU / 2017

Société civile : les domaines privilégiés pour co-construire

Citoyens

Associations

Entreprises

Domaines économiques

Domaines environnementaux

Domaines sociaux

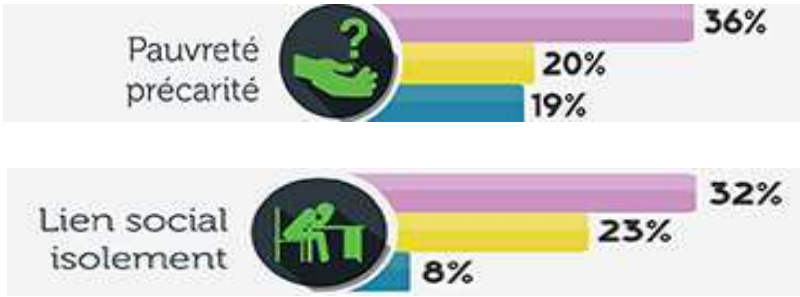

Domaines sociétaux

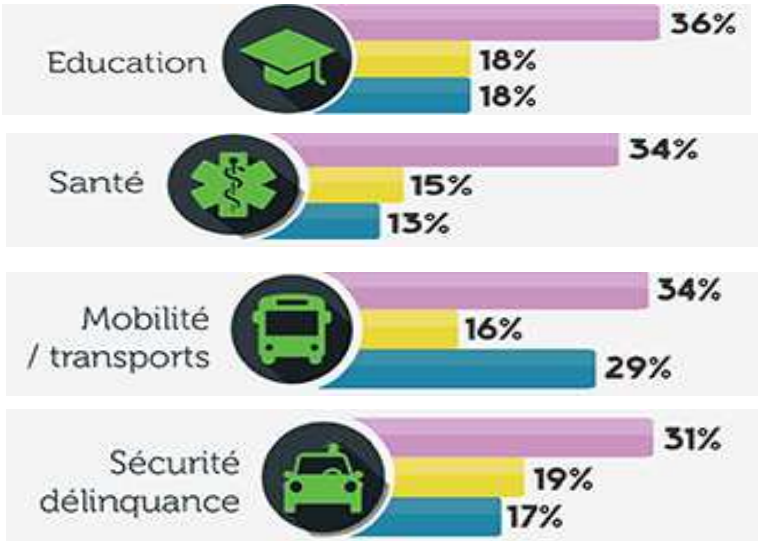

Un devoir d'alliances sur une diversité de domaines, mais en priorité sur l'emploi

© Association Le RAMEAU / 2017

Institutions : les domaines privilégiés pour co-construire

Q2 – Selon vous diriez vous qu'il est très important, important , moyennement important, pas important important de développer des partenariats entre les acteurs territoriaux sur les domaines :

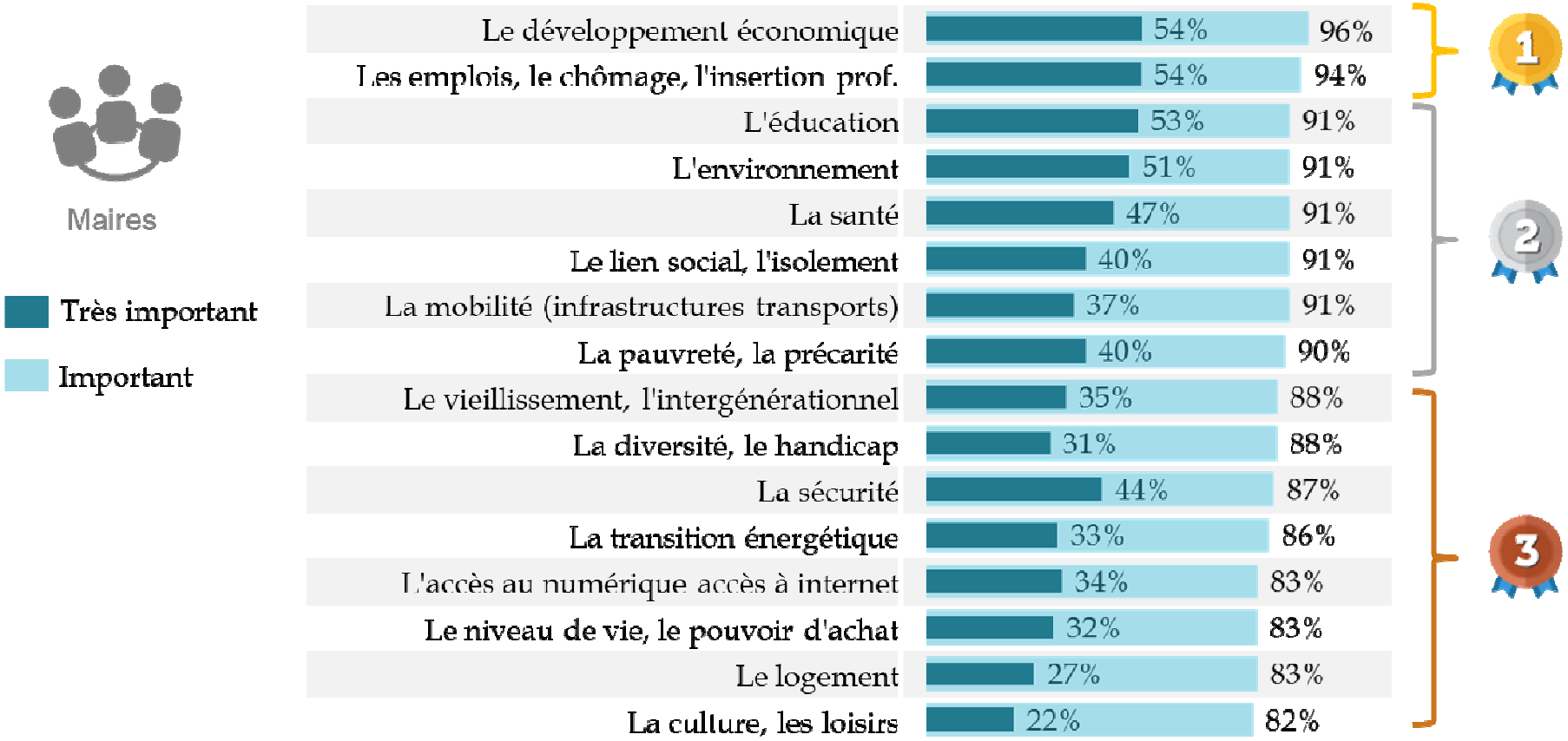

Même vision des maires pour répondre aux enjeux du territoire

© Association Le RAMEAU / 2017

Etat des lieux des partenariats en France

Du côté des entreprises

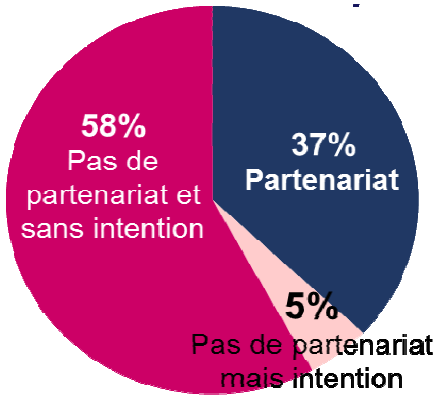

Du côté des associations

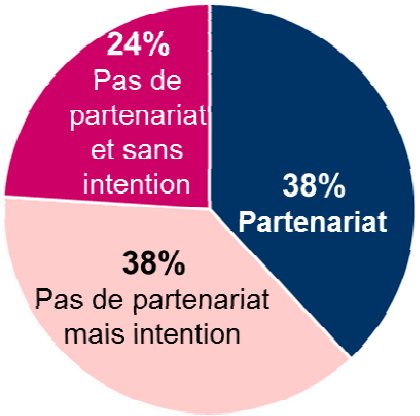

En territoire

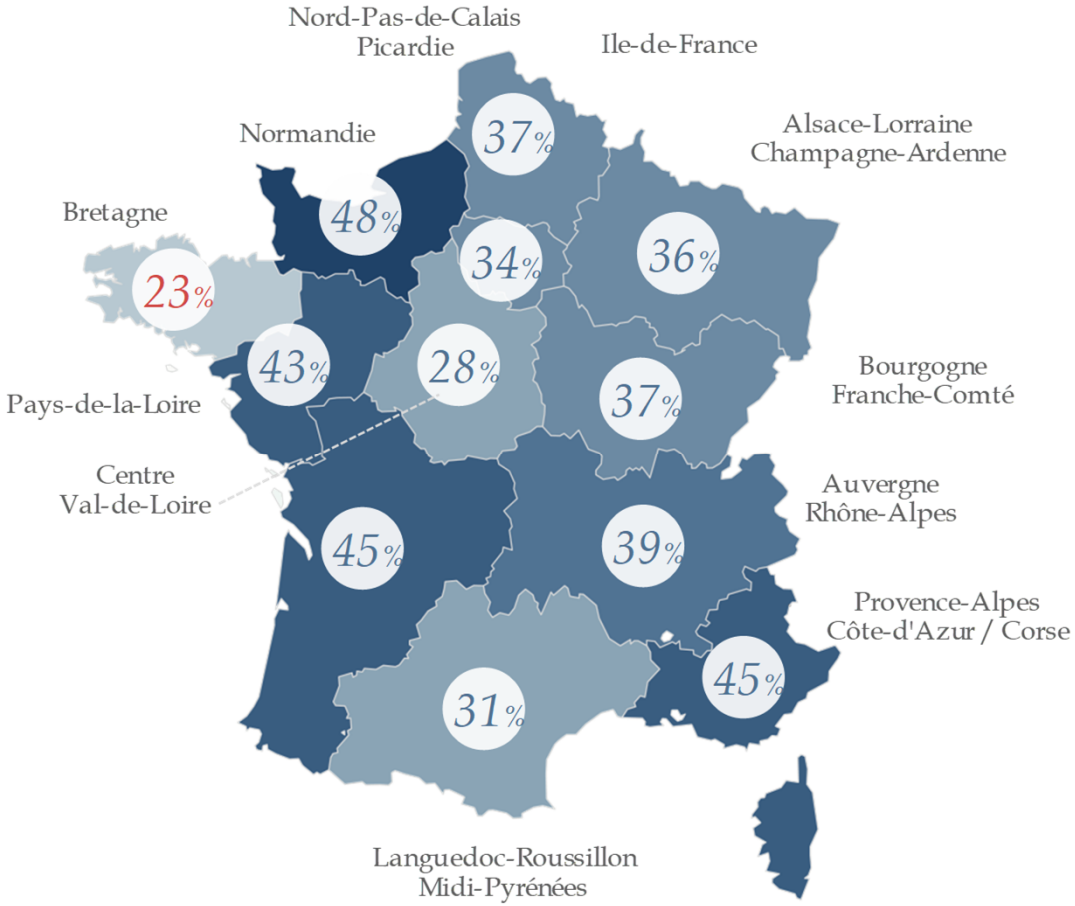

Un mouvement en accélération sur les territoires autour de spécificités territoriales fortes

© Association Le RAMEAU / 2017

La dynamique de co-construction territoriale

Q4 – Votre territoire est-il porteur d'une dynamique de co-construction entre les différents acteurs (associations, entreprises et collectivités territoriales) ?

Base : Ensemble des Maires

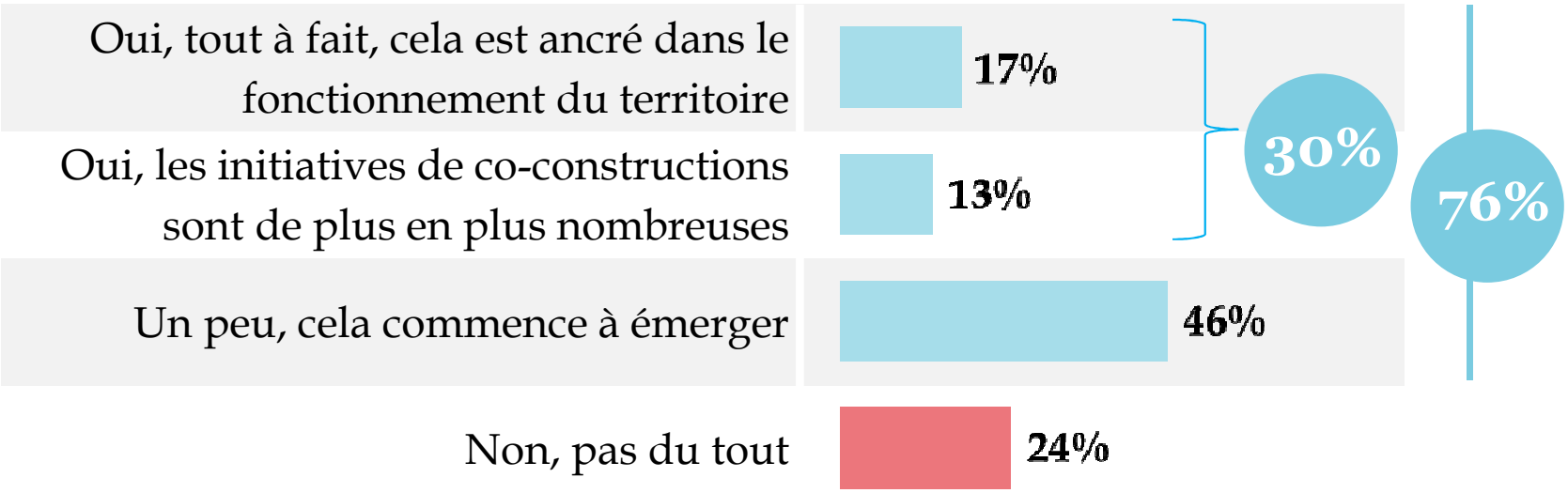

Une dynamique de co-construction en accélération

© Association Le RAMEAU / 2017

Exemples de capacité de mutualisation territoriale

Activités économiques de proximité

Formation

Nouveaux services numériques

PTCE
Pôles territoriaux de coopération économique

les Geiq
la plus belle façon d'embaucher

SIMPLON.CO

Les groupements d'employeurs, un levier pour répondre aux défis de l'emploi sur les territoires

© Association Le RAMEAU / 2017