L'intérêt général : dès aujourd'hui, l'affaire de tous ?

Réunion – 23 juin 2020

Une mobilisation collective pour agir

Secrétariat Général - Le RAMEAU - 1, allée Charles V - 94300 VINCENNES
Tél. : 01-53-66-99-70 - info@lerameau.fr – www.lerameau.fr

Ordre du jour

- **Rappel du cheminement du Collectif**
- **Actualités**
  - **L'élaboration de la lettre ouverte aux élus**
  - **Le rapport ministériel « accélérer les alliances stratégiques »**
  - **La démarche d'anticipation de la sortie de crise pour les acteurs / actions d'intérêt général**
- **La démarche « croiser les visions de l'après »**

© Document réalisé par Le RAMEAU / 2020

Cheminement du Collectif :
10 ans de réflexion partagée

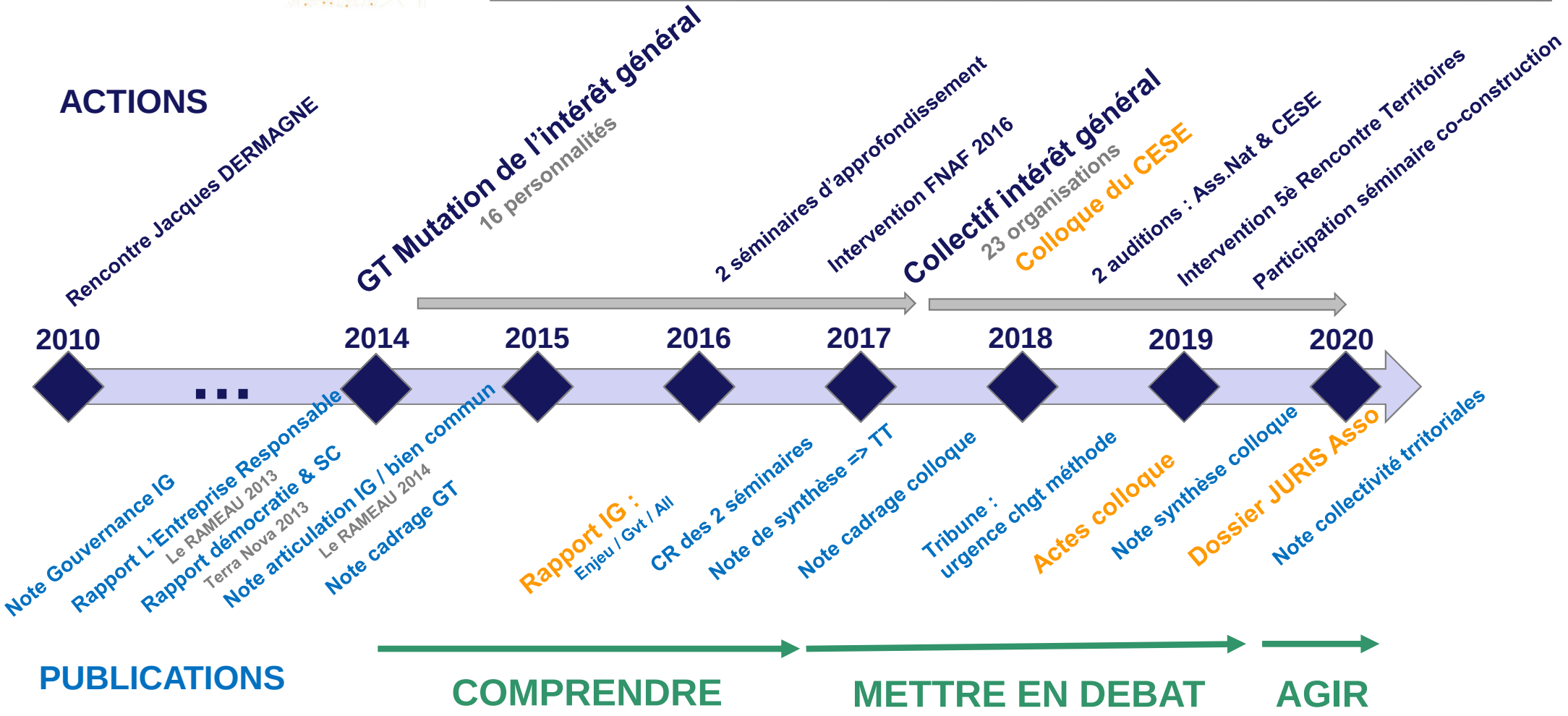

Un cheminement riche d'enseignements, autour de 3 temps

© Document réalisé par Le RAMEAU / 2020

L'intérêt général : dès aujourd'hui, l'affaire de tous ?

Cheminement du Collectif :

Phase 1 – Comprendre le « quoi »

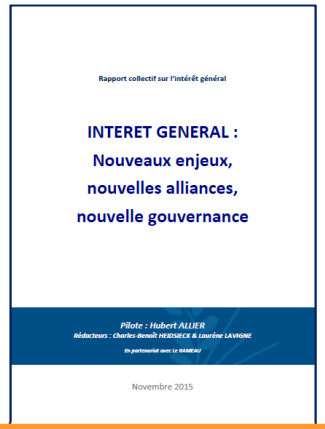
Rapport collectif sur l'intérêt général

INTERET GENERAL :
Nouveaux enjeux,
nouvelles alliances,
nouvelle gouvernance

Pilote : Hubert ALLIER
Rédacteurs : Charles-Benoît HEIDSIECK & Laurène LAVIGNE
En partenariat avec le RAMEAU

Novembre 2015

Une approche multi-facette

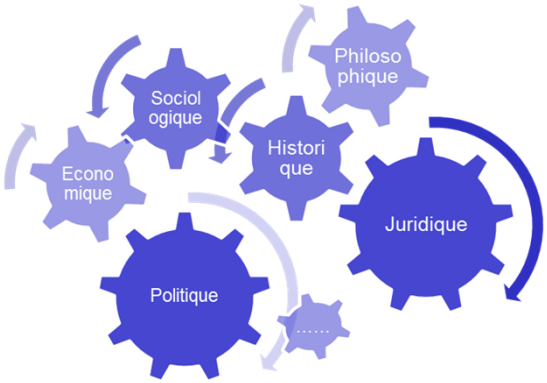

Une triple articulation à réussir :
domaines / territoires / acteurs

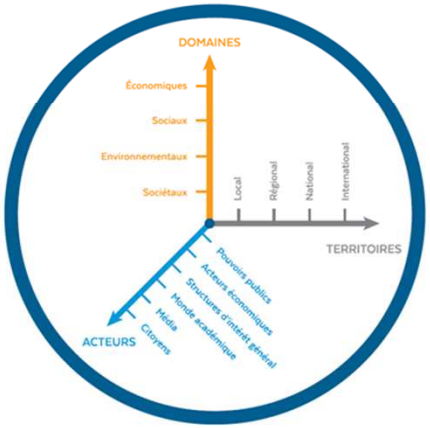

3 sphères pour agir :
Système politique / organisations / personnes

3 leviers s'activation de l'intérêt général :
Vision / Action / Gestion

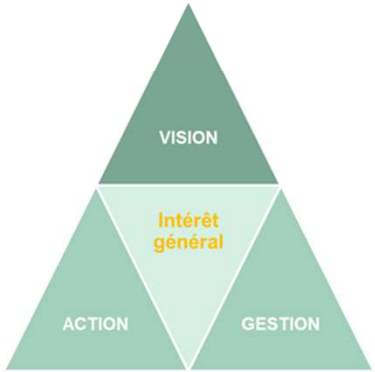

Les enseignements sur l'équation actuelle : la nécessité d'une vision systémique, d'un engagement des 3 sphères et d'un rééquilibrage des 3 leviers d'activation de l'IG

© Document réalisé par Le RAMEAU / 2020

L'intérêt général : dès aujourd'hui, l'affaire de tous ?

Cheminement du Collectif :

*Phase 2 – **Mettre en débat le « comment »***

Séminaires

2016-2017

Réfléchir avec les think tank et 23 organisations de référence

Colloque

12 janvier 2018

Débattre avec 350 décideurs représentatifs de l'ensemble de l'écosystème

Auditions

2018-2019

Partager largement les travaux auprès de 4 cibles

Différents formats pour croiser les regards sur les moyens pour co-construire des solutions à la hauteur des défis actuels, et pour conduire le changement induit

Cheminement du Collectif :
*Phase 3 – **A**gir ensemble*

Bilan 2019

Etude IMPACT-Citoyens de l'Observatoire des partenariats

Participation au **FNAF** 2018, à la **5è Rencontre** des pionniers des alliances en Territoire 2019

Auprès des citoyens

Auprès des territoires

Auprès des institutions

Auprès des académiques

Auditions : Ass Nat & CESE, et Contribution au Grand Débat

Une double tentative auprès de **Sciences Po**

2020
cibler les élus locaux

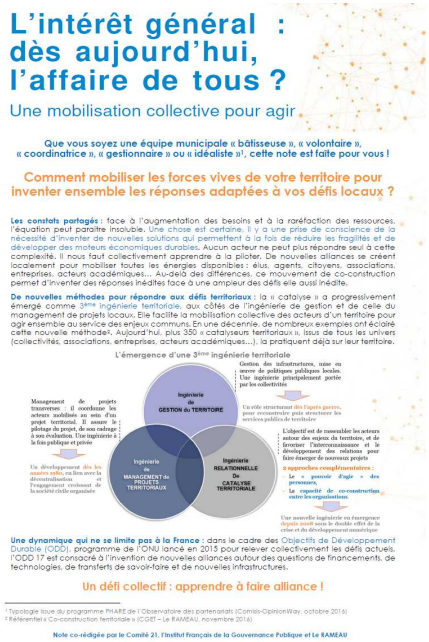

Après un partage national, un ciblage des travaux au plus près des territoires :

76% des maires voient la co-construction émerger, mais 46% ne savent pas comment faire[1]

© Document réalisé par Le RAMEAU / 2020

[1] Etude PHARE-Elus locaux (Comisis-OpinionWay, novembre 2016)

L'intérêt général : dès aujourd'hui, l'affaire de tous ?

Actualités :

Lettre aux élus *« jouer collectif » & sortie de crise*

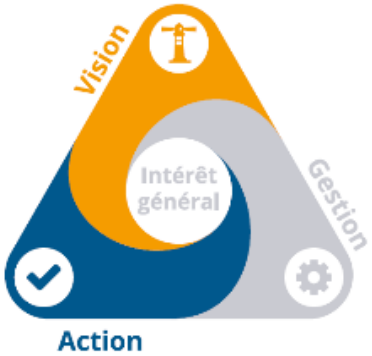

Après avoir posé la Vision…

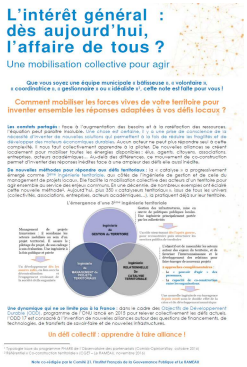

Rendre lisibles et visibles les outils pour les Collectivités territoriales…

DONNEES

L'Observatoire propose des données territorialisées sur les fragilités et les dynamiques partenariales à l'œuvre

OUTIS

S'informer

Le guide ODD et Collectivités permet d'engager une démarche concrète à partir d'exemples inspirants

Se former

Agir

Les 350 « catalyseurs territoriaux » ont développé des compétences rares qu'ils ont acquises sur le terrain

COMPETENCES

https://innovationterritoriale.plateformecapitalisation.org/

La lettre aux élus sera diffusée le 8 juillet prochain à l'occasion de la 6ème Rencontre des pionniers des alliances en Territoire

© Document réalisé par Le RAMEAU / 2020

L'intérêt général : dès aujourd'hui, l'affaire de tous ?

Actualités : *Rapport ministériel « accélérer les alliances »*

L'impulsion politique autour d'un consensus sur le « faire alliance »

17 PARTENARIATS POUR LA RÉALISATION DES OBJECTIFS

Alliances stratégiques entre associations, entreprises et collectivités

Ce qui se construit aujourd'hui doit devenir la norme de demain : l'alliance des acteurs pour l'intérêt général.

ASSEMBLÉE NATIONALE

MINISTÈRE DE L'ÉDUCATION NATIONALE ET DE LA JEUNESSE

Le RAMEAU Co-construisons demain

21 mesures pour mobiliser les citoyens et les organisations, faire valoir la diversité des pratiques et accélérer les dynamiques de co-construction en territoire

Un devoir d'alliances réaffirmé par les citoyens et les dirigeants de PME

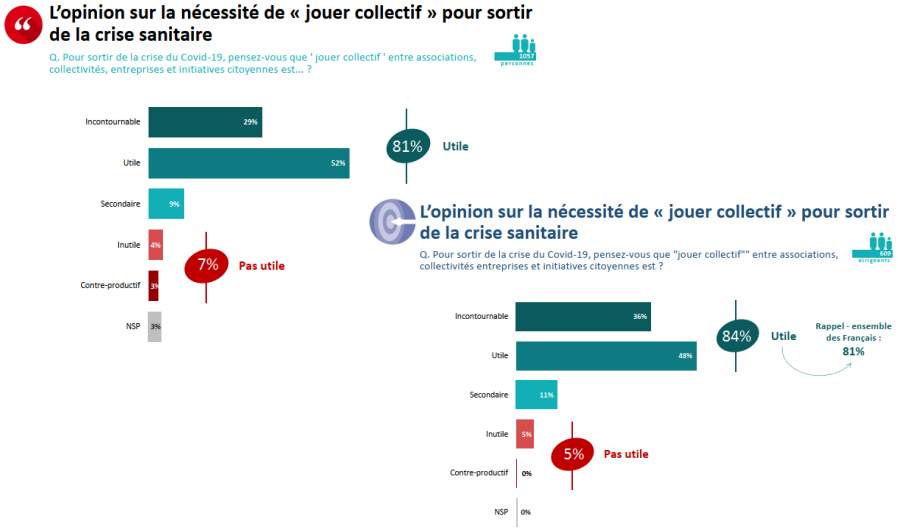

81% des Français et 84% des dirigeants de PME réaffirment la nécessité des alliances

(Etude « jouer collectif »– Mai & Juin 2020)

Les résultats du rapport ministériel sur les alliances arrive au « juste moment » pour répondre aux attentes des Français et des acteurs économiques de territoire

© Document réalisé par Le RAMEAU / 2020

Actualités :
Démarche d'anticipation de sortie de crise

Le RAMEAU

le médiateur DES ENTREPRISES

La démarche d'anticipation en synthèse :
3 objectifs corrélés

- **Capitaliser les données pour se doter d'un 360° des besoins, programmes & acteurs**
  - Qualifier les besoins au travers des différentes études… puis croiser les visions prospectives sur « l'après »
  - Faire une cartographie des principaux programmes d'urgence et de relance
  - Identifier les réseaux de référence capables de relayer l'information, et les « catalyseurs territoriaux » capables d'animer un dialogue collectif
- **Structurer un cadre de référence commun pour faciliter les dialogues entre acteurs**
  - Sur les différents volets des plans d'urgence
  - Sur les différents volets des plans de relance
- **Animer des espaces de dialogue entre « mondes » complémentaires pour faciliter l'interconnaissance des actions, favoriser les synergies et identifier les « trous dans la raquette »**
  - Articulation des ingénieries nationales & territoriales
  - « Jouer collectif » entre investisseurs sociétaux
  - Croiser la diversité des regards de « l'après »
  - Comparer les besoins et solutions entre acteurs d'intérêt général et PME

Une démonstration de l'utilité de « jouer collectif » en temps de crise pour se doter collectivement d'une vision systémique… et pourvoir mieux se positionner

3 mois de cheminement au service des acteurs / actions d'intérêt général pour une mise en application du « jouer collectif » : capitalisation partagée & espaces de dialogue

© Document réalisé par Le RAMEAU / 2020

Débat :
Démarche « croiser les visions de l'après »

Présentation de la démarche & mise en débat par les co-pilotes

Pierre-Dominique VITOUX & Bernard SAINCY

© Document réalisé par Le RAMEAU / 2020

L'intérêt général : dès aujourd'hui, l'affaire de tous ?

ANNEXE

Modalités de fonctionnement du Collectif

Secrétariat Général - Le RAMEAU - 1, allée Charles V - 94300 VINCENNES
Tél. : 01-53-66-99-70 - info@lerameau.fr – www.lerameau.fr

Les modalités de pilotage 2019

Un Comité de pilotage des 23 organisations

Un président pour animer la dynamique collective

Un secrétariat général pour la coordination opérationnelle

23 organisations mobilisées

Daniel LEBEGUE depuis 2019

NB : C'est la 4ème présidence depuis l'origine, après Hubert ALLIER, CB HEIDSIECK puis Hugues SIBILLE, et la présidence « tournante » à chaque étape est une modalité de bonne gouvernance utile à souligner

Le RAMEAU
Co-construisons demain

Un fonctionnement 100% bénévole