Le RAMEAU

L'Observatoire des Partenariats

Démarche prospective "Intérêt général 2050"

ANALYSE PROSPECTIVE

14 mars 2023

1, Allée Charles V - 94300 VINCENNES
Tél. : 01-53-66-99-70 - info@lerameau.fr
www.lerameau.fr

En partenariat avec

FONDS ODD 17
SOUTENIR LES ALLIANCES D'INTÉRÊT GÉNÉRAL

Exposé des motifs : Objectif « Intérêt général 2050 »

Intérêt Général 2050

2014 / 2021

INTERET GENERAL DES AUJOURD'HUI l'AFFAIRE DE TOUS !

2022/2029

NOURRIR LE CAP & LE CADRE DE L'AGENDA 2030 DES ODD… EN SE PROJETANT APRES !

2029/2030

UNE PROMESSE :
Remettre aux institutions un bilan 2030 et des propositions pour 2050

- Un bilan 2015-2019 pour établir le bilan de l'Agenda 2030…
- … et anticiper puisqu'en 2030, il restera "3 x 7 ans" pour mettre en œuvre les trajectoires coconstruites vers 2050 !

La démarche prospective a été lancée à l'Assemblée Nationale le 6 octobre 2022, dans la continuité de la démarche 2014-2021, avec une promesse aux institutions

© Le RAMEAU / 2022

Le RAMEAU

Exposé des motifs : Les premières étapes

ECOUTER UNE DIVERSITE DE POINTS DE VUE	CROISER LES PERSPECTIVES (en 3 sessions)	PROPOSER UNE FEUILLE DE ROUTE
1 – Les Français : ▪ **Leur vision 2050** (06/10/22) ▪ **Les approches de la fragilités** (03/11/22) ▪ **Enjeux et pratiques des jeunes** (05/23) **2 – Les ex. de prospective :** ▪ **Les 7 partenaires** (03/23) ▪ **L'inventaire des prospectives en 2020 et en 2023** (03/23) **3 – Les « pionniers » :** ▪ **Les participants de la démarche 2014/21** et les **« éclaireurs 2030 » de la Fondation** (05/23)	**1 – Interconnaissance** (14/03/23) **2 – Croissement des travaux** (11/05/23) **3 – Elaboration d'une feuille de route** (16/06/23)	**Diffusion et partage co-définis le 16/06/23,** dont notamment : **1 – 1er partage avec les « catalyseurs territoriaux »** (04/07/23) **2 – Temps de partage lors du colloque « Jeunes & Territoires** (10/23)

Après l'écoute des Français dans le cadre de l'étude d'impact de l'ODD 17 en France et dans ses 13 régions métropolitaines, le croisement des exercices de prospective est au cœur de la réflexion

© Le RAMEAU / 2022

Modalités pratiques : Les partenaires de la prospective

8 partenaires

Représentatifs de la diversité des exercices de prospective

Démarche accompagnée par :

Une démarche engagée avec 8 partenaires complémentaires pour croiser les exercices de prospective

© Le RAMEAU / 2022

Le RAMEAU

Méthode inventaire : Qualifier la diversité des visions

Du positionnement actuel à la capacité de projection

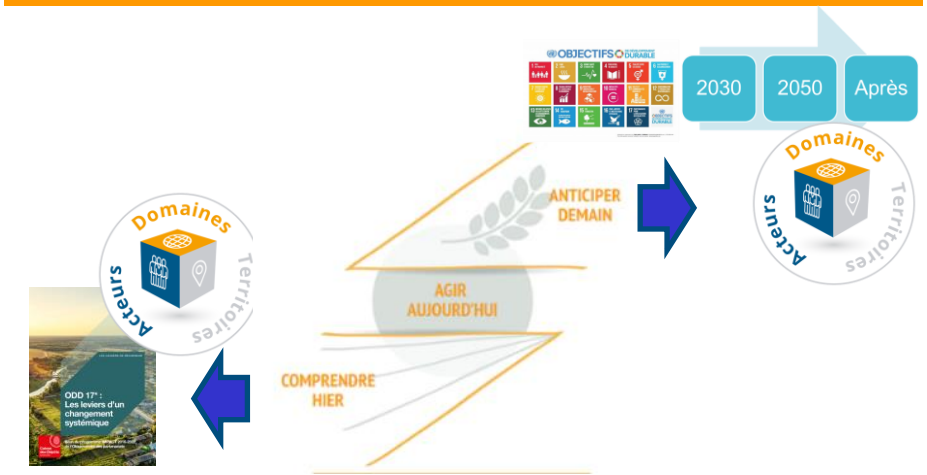

- **Un objectif** : Passer du bilan pour se situer à la **capacité à se projeter** en aidant chacun à se positionner **en fonction de sa maturité et de sa propre grille d'analyse**
- **Une démarche en 3 étapes** :
  - **Qualifier l'univers de référence** : étudier les « bornes » des exercices de prospectives par territoire, par acteur et par domaine
  - **Analyser les temporalités de la prospective** : de la stratégie 2030 à l'imaginaire non défini, en observant les « bornes » temporelles de la prospective
  - **Inventorier les différents objets** : recenser 3 natures d'exercices (les analyses, les scenarios et les propositions)

Après l'étude d'impact réalisée entre 2018 et 2022, l'Observatoire a réalisé un inventaire des exercices de prospective pour alimenter la démarche « Intérêt général 2050 »

© Le RAMEAU / 2022

Méthode inventaire : Qualifier l'univers de référence

	DU SYSTEMIQUE…	… AUX APPROCHES CIBLEES
TERRITOIRES	MONDIAL / ex. ODD 2030	LOCAL / ex. PETR Grand Clermont 2050
ACTEURS	ECOSYSTÈME / ex. CIA 2040	ACTEUR / ex. Métier avocat en 2050
DOMAINES	INTERDISCIPLINAIRE / ex. Quelle croissance durable en 2050 ?	SECTORIEL / ex. L'énergie en 2050

Comprendre la diversité des exercices de prospective selon les Territoires, acteurs et domaines

© Le RAMEAU / 2022

Le RAMEAU

Méthode inventaire : Qualifier les temporalités

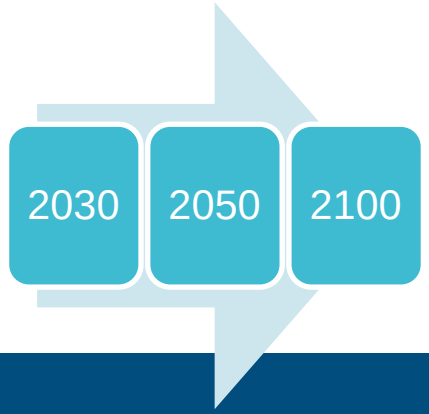

JUSQU'À 2030	ENTRE 2030 et 2100	INDEFINI
Vision stratégique jusqu'à 2030	Vision prospective de 2030 à 2100 avec cible en 2050	Imaginaire sans temporalité définie

Identifier les échelles de temps utilisés dans les exercices de prospective

© Le RAMEAU / 2022

Méthode inventaire : Qualifier les objets

Analyses prospectives	Scénarios	Propositions
COMPRENDRE	SE SITUER POUR AGIR	INFLUENCER LE FUTUR

Qualifier la nature de l'information

© Le RAMEAU / 2022

Le RAMEAU

Données de l' inventaire : Croiser 2 temps de l'inventaire

	En 2020	En 2023
CONTEXTE	ANTICIPER LA SORTIE DE CRISE DU COVID	DÉMARCHE INTÉRÊT GÉNÉRAL 2050
OBJECTIF	IDENTIFIER DES VISIONS DU MONDE D'APRES	CROISER UNE DIVERSITE DE DÉMARCHES PROSPECTIVES
Nombre de sources	129	84

Comparer la prospective d'aujourd'hui avec celle de 2020 au cœur de la crise sanitaire

© Le RAMEAU / 2022

Résultats inventaire : Univers de référence

Base 2020 = 129 sources
Base 2023 = 84 sources

Univers de référence des démarches inventoriées :

- **Par territoires** : sur 5 échelons
- **Par acteurs** : sur 7 profils
- **Par domaines** : sur 16 domaines d'actions répartis en 4 axes (économiques, sociaux, sociétaux et environnementaux)

Territoires		Acteurs		Domaines	
2020	2023	2020	2023	2020	2023
17	11	9	0	27	18
4	10	30	35	4	2
105	44	22	10		
1	9	4	4	2	13
2	10	31	12		
		8	13	6	12
		7	4		
		17	6	90	39

Multi-Acteurs

Transverse

Mettre en valeur la diversité des regards

© Le RAMEAU / 2022

Résultats inventaire : Les temporalités

Si, en 2020, les temporalités sont d'ordre stratégique et axées sur un imaginaire collectif, en 2023, les démarches identifiées se projettent majoritairement sur l'horizon 2030-2050.

© Le RAMEAU / 2022

Résultats inventaire : Les objets de la prospective

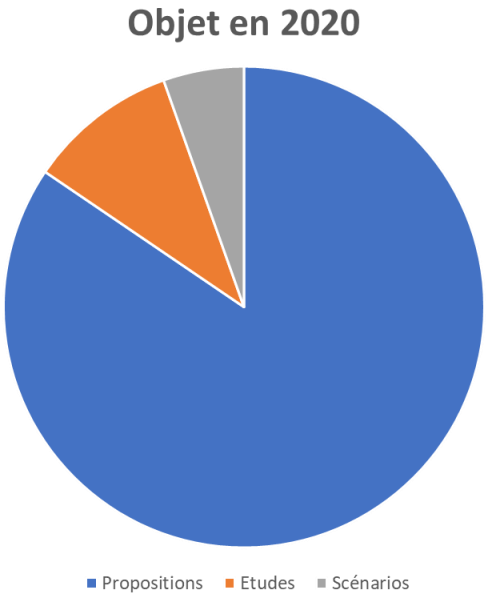

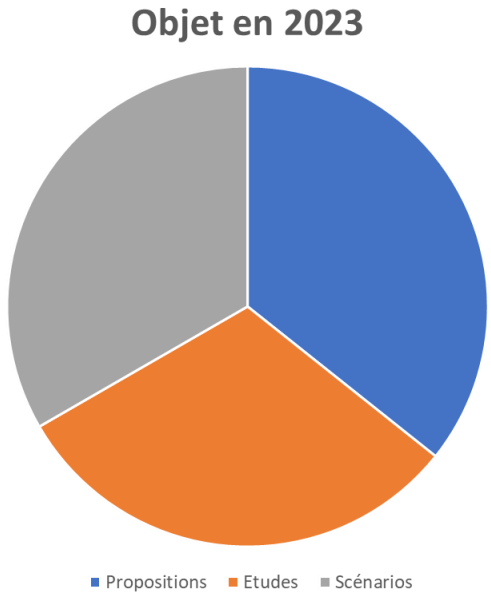

En 2020, plus de 80% des démarches identifiées portent sur des propositions.
En 2023, les objets des démarches prospectives sont plus équilibrés.

© Le RAMEAU / 2022

Retrouvez-nous sur la plateforme odd17.org !

© Le RAMEAU / 2022