Le RAMEAU

Vers de nouveaux équilibres économiques

CAP 2030 vers l'ODD 4, l'Education en pratiques !

3éme webinaire du cycle 2023 – 16 mars 2023

1, Allée Charles V - 94300 VINCENNES
Tél. : 01-53-66-99-70 - info@lerameau.fr
www.lerameau.fr

Webinaire en partenariat avec :

MINISTÈRE DE L'ÉDUCATION NATIONALE ET DE LA JEUNESSE
Liberté Égalité Fraternité

SECRÉTARIAT D'ÉTAT CHARGÉ DE L'ÉCONOMIE SOCIALE ET SOLIDAIRE ET DE LA VIE ASSOCIATIVE
Liberté Égalité Fraternité

MAISON de l'Apprendre

MÉTROPOLE GRAND LYON

france•tv

LYCÉE POLYVALENT ARAGON PICASSO La Ventil'

LEARNING PLANET INSTITUTE

Modèles socio-économiques :
Qu'avons-nous appris depuis une décennie ?

- Face aux transformations systémiques actuelles, les **modèles socio-économiques de toutes les organisations publiques et privées sont en questionnement** ; c'est ce que traduit l'Agenda 2030 des Objectifs de Développement Durable (ODD) au plan international, et plus particulièrement l'ODD 17

- En France, 15 ans de recherche empirique ont permis de capitaliser **une connaissance partagée, et l'étude d'impact de l'ODD 17** a qualifié, mesuré et illustré les effets du « faire alliance » sur tous les modèles d'acteurs

- Depuis 2020, la DJEPVA et Le RAMEAU co-pilotent le **programme (Re)Connaissance des modèles socio-économiques d'intérêt général**[1] avec **3 objectifs** :
  - Partager une culture commune de la diversité des modèles,
  - Permettre à chacun de se repérer et de se positionner,
  - Apprendre collectivement à piloter la complexité des trajectoires socio-économiques.

Les fruits du cheminement collectif

Un SAVOIR qualifié et capitalisé

Des METHODES d'appropriation évaluées

Webinaires	MOOC	Ateliers	Session de co-développement	Parcours	Contenus académiques

Des OUTILS éprouvés par la pratique

S'informer	Se former	Agir

http://www.lerameau.fr/reconnaissance_mse/

Un cheminement collectif capitalisé et animé depuis 2009

© Le RAMEAU / 2023

[1] Mesure 14 de la « feuille de route » ministérielle sur l'accélération des alliances stratégiques

« Cap 2030 – Vers de nouveaux équilibres économiques »

Chaque 3ème jeudi du mois de 13h – 14h30

10 webinaires pour valoriser les expériences qui incarnent la diversité des pratiques collectives pour réussir l'Agenda 2030 des Objectifs de Développement Durable

Objectif : Partager la diversité des **exemples** & des **méthodes et outils** librement accessibles

3ème webinaire du cycle : l'éducation

Le Festival de l'Apprendre, retour d'expérience de la Maison de l'Apprendre pour Agir ensemble sur les enjeux d'éducation (ODD 4)

MAISON de l'Apprendre

4 ÉDUCATION DE QUALITÉ

Cap vers la 3ème des 10 escales de 2023 !

© Le RAMEAU / 2023

Sommaire

Retour d'expérience sur une alliance innovante : le Festival de l'Apprendre

Témoignages des « points cardinaux » de l'expérience, avec Lyon Métropole, France Télévision, Lycée polyvalent Aragon-Picasso, Learning Planet Institute

Un outil pour Agir ensemble dès aujourd'hui : le parcours pédagogique « Alliances et Territoires »

Prochaine escale

© Le RAMEAU / 2023

Cycle « CAP 2030 – Vers de nouveaux équilibres économiques » :

Le retour d'expérience de la Maison de l'Apprendre

Angélique FIGARI
Co-fondatrice, Présidente
Maison de l'Apprendre

Tiphaine BONNET
Co-fondatrice, Déléguée générale
Maison de l'Apprendre

Présentation & analyse du modèle socio-économique du *Festival de l'Apprendre*

© Le RAMEAU / 2023

LA MAISON DE L’APPRENDRE

L’avenir s’apprend et se construit ensemble

Catalyseur de Communautés apprenantes

Incubateur de coopérations innovantes

Qui sommes-nous ?

Notre mission

La Maison de l'Apprendre **favorise et accompagne la coopération d'un réseau territorial d'acteurs pour les apprentissages tout au long de la vie**.
Ensemble nous co-construisons des réponses nouvelles aux enjeux sociétaux de nos territoires, par le développement de la capacité individuelle et collective d'**apprendre**, de **comprendre** et d'**agir.**

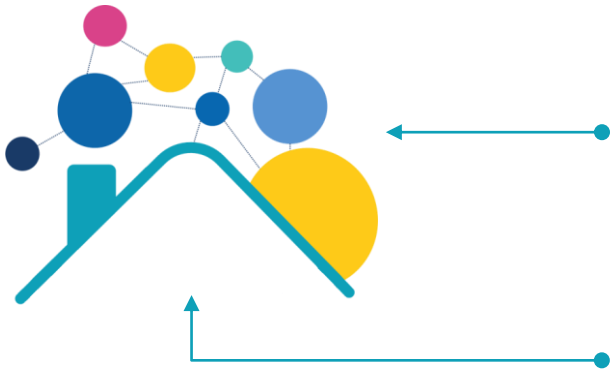

UNE COMMUNAUTÉ DÉCLOISONNÉE
qui partage ses connaissances, ses compétences, ses besoins et ses ambitions

UN CATALYSEUR TERRITORIAL
qui favorise la coopération pour le développement et l'essaimage de projets répondant aux **enjeux actuels et futurs d'apprentissage et de développement de compétences** sur le territoire et au delà

Comment ?

> Cartographier les ressources et besoins d'un territoire

> Assurer une veille des pratiques innovantes et efficaces

> Animer un réseau territorial d'acteurs

> Favoriser leur coopération, soutenir les expérimentations

> Évaluer l'impact et documenter les projets inter-structures

NOTRE IMPACT

INSPIRER 11600 personnes
Festival de l'Apprendre (4 éditions)

FÉDÉRER - MOBILISER 1200 personnes
Carte blanche, Regards croisés
Masterclass, Premières briques, Hackathon

IMPULSER 70 structures
Parcours Coopératif / Fabrique *dont 20 collectifs*
Dotation d'Action Territoriale

Le

FESTIVAL

comme si vous y étiez

Le modèle socio-économique du FESTIVAL

	Ressources Humaines	***Ressources Financières***	***Alliances Partenariats***
Territorial	***(interne)*** *3 ETP Salariés* *coordination générale co-construction multi-acteurs* ***(externe)*** *Mécénats de compétences* *des 230 intervenants du Festival* *15 Partenaires experts* *détermination des axes thématiques prioritaires* *Mise à disposition de 10 collaborateurs* *de partenaires privés et publics (animation, logistique, communication)* *Mise à disposition de 30 étudiants* *par des écoles partenaires* *30 bénévoles* *(accueil, soutien technique, diffusion)*	***(existant)*** *Adhésions* *des structures membres de la communauté* *Dons libres* *des participants* *Dons en nature* *(mise à disposition des espaces)* ***(en cours)*** *Financements publics* *Financements privés par le biais de parcours thématiques pour des publics cibles*	***<u>Approche par mobilisation de tête de réseaux</u>*** ***(existant)*** *Réseau associatif et ESS thématique du territoire* *Collectivités territoriales, en cours de consolidation* *Partenariat stratégique et opérationnel avec les services académiques et du Rectorat de l'Education nationale* *Partenariat les acteurs privés et Campus HEP de Lyon* ***(en cours)*** *Partenariats avec des acteurs privés, Etablissements d'enseignement, Partenariats médias renforcés*
National	***(existant)*** *3 Collaborateurs du Learning Planet Institute* *Production d'un kit d'essaimage + coordination internationale*	***(existant)*** *Labellisation Fabrique de Territoire / ANCT : financement de la production de communs pour l'éducation* ***(en cours)*** *Financeurs privés l'animation du Cercle national des Festivals de l'Apprendre en régions*	***(existant)*** *Haut patronage du Ministère de l'éducation nationale, mise en lumière de l'implication des parties prenantes auprès de l'institution* *Coordination (inter)nationale par le Learning Planet Institute et l'Unesco* *Labellisation Bleu Blanc Zebres* ***(en cours)*** *Haut patronage ministères de l'enseignement supérieur et de la recherche, travail.*

L'évolution du FESTIVAL

2018
[CRI + OCDE + Ashoka] Changemaker Education SUMMIT
Sensibiliser et inspirer le territoire et ses acteurs à la transition éducative, impulser la dynamique territoriale

2019
[Ashoka +CRI] Talks / Devenir Acteurs du Changement
> lancement de la Maison de l'Apprendre

2020
[MDA] 1er Festival de l'Apprendre à Lyon
> Portage : mouvement citoyen bénévole

2021
[MDA] 2ème Festival de l'Apprendre > 100% Distanciel
> Rayonnement au delà de la Métropole lyonnaise

2022
[MDA] 3ème Festival de l'Apprendre > 100% Distanciel
> Labellisation Bleu Blanc Zèbres

2023
[MDA] 4ème Festival de l'Apprendre > Mixte
> 1ère journée dédiée aux professionnels

FACTEURS CLES DE SUCCES / A chaque étape

> Mobilisation et sollicitations institutionnelles locale et nationales *(Élus + Techniciens)*
> Mobilisation d'une large diversité d'acteurs de terrain *(établissements scolaires, entreprises, associations…)*
> Mobilisation du grand public

Programmation du FDA, un outil stratégique pour :

> Mobilisation territoriale pour faire alliance (*cible et trajectoires*)
> Mise en lumière les grands enjeux du territoire
> Renforcement de l'inter connaissance et de la confiance entre acteurs

Le Festival, un levier efficient pour un **territoire apprenant**

> Accélérer l'alliance territoriale

> Renforcer le plaidoyer en faveur de la transition éducative

> Rendre visible et tangible la catalyse territoriale en matière d'apprentissages tout au long de la vie

** Source : Les métiers des catalyseurs territoriaux - Le Rameau*

	Dialogue territorial		Expérimentations collectives		Accompagnements		Gestion d'un lieu
Activités*	✓ Partage de connaissance du territoire et des acteurs ✓ Temps de rencontres / interconnaissance ✓ Sensibilisation aux alliances territoriales ✓ Mise en relations		✓ Identification des besoins du territoire et enjeux partagés ✓ Mobilisation des acteurs pour co-construire des solutions ✓ Co-pilotage des expérimentations ✓ Evaluation des expérimentations		✓ Incubation de projets ✓ Formations aux nouvelles pratiques ✓ Accompagnement de partenariats ✓ Essaimage/accélération/transfert de savoir-faire à d'autres territoires		✓ Lieu d'échanges convivial ✓ Espace de co-working ✓ Showroom, démonstrateur ✓ Fab lab
FESTIVAL janvier	Mobilisation des parties prenantes à chaque étape de la construction à la réalisation du Festival	+	Opportunité d'expérimentation de nouveaux formats, de nouveaux bénéficiaires, Invitation à la co-animation / reconnaître les complémentarités Plaidoyer	+	Accompagner la montée en compétences des acteurs du territoire par des temps d'inspiration et de formation, gratuits et ouverts à tous	+	Un Festival comme un tiers-lieu éphémère *(ouvrir les lieux institutionnels aux acteurs et aux habitants)*
	>> Un rendez-vous annuel pour donner à voir de l'évolution de l'alliance territoriale <<						
MDA toute l'année	Animation mensuelle de la communauté territoriale Co-construction de la programmation Mise en réseau des acteurs		Diagnostic de territoires Identification de porteurs de projets Accompagner l'expérimentation et la documentation de projets communs Développer une offre de formation mutualisée		Former les acteurs à la coopération + spécificités par domaines (éducation, formation, insertion) Accompagnement de consortiums pour le bien commun Mise en place du cercle national des Festivals + Fabrique de territoire		Ouverture d'un lieu totem pour favoriser les coopérations et l'innovation entre acteurs publics, privés et associatifs et accueillir des jeunes

Ambition de Territoire apprenant / PTCE - Education, Formation, Insertion
pôle territorial de coopérations économiques

En savoir plus...

Contacts

contact@maisondelapprendre.org

Angélique FIGARI

Tiphaine BONNET

www.maisondelapprendre.org

www.festivaldelapprendre.fr

Sommaire

Retour d'expérience sur une alliance innovante : le Festival de l'Apprendre

Témoignages des « points cardinaux » de l'expérience, avec Lyon Métropole, France Télévision, Lycée polyvalent Aragon-Picasso, Learning Planet Institute

Un outil pour Agir ensemble dès aujourd'hui : le parcours pédagogique « Alliances et Territoires »

Prochaine escale

© Le RAMEAU / 2023

Témoignages

Vision de l'acteur public territorial

Essaimage territorial

MÉTROPOLE GRAND LYON

LEARNING PLANET INSTITUTE

N O E S

france•tv

De nouveaux dialogues

LYCÉE POLYVALENT ARAGON PICASSO

La Ventil'

Applications sur le Territoire

Quelle est la valeur du Festival de l'Apprendre pour 4 acteurs, nationaux et territoriaux ?

© Le RAMEAU / 2022

Le témoignage de Lyon Métropole

Lucie VACHER

Vice-présidente déléguée à l'Enfance, la Famille et la Jeunesse de la métropole de Lyon
Conseillère déléguée du 7e arrondissement de Lyon à la Jeunesse, la Vie Etudiante et l'Education Populaire

MÉTROPOLE GRAND LYON

Quels apports du Festival de l'Apprendre à la dynamique d'alliances territoriales pour l'éducation et la jeunesse ?

© Le RAMEAU / 2023

Cycle « CAP 2030 – Vers de nouveaux équilibres économiques » :

Le témoignage de France Télévision

Hélène AMOUSSOU

Responsable Marque employeur Culture, Innovation RH

En quoi le Festival de l'Apprendre a favorisé le dialogue territorial avec de nouveaux acteurs, et contribué à inspirer l'engagement sociétal du groupe ?

© Le RAMEAU / 2023

Le témoignage du Lycée polyvalent de Givors

Fabien TORA

Professeur agrégé de Sciences Industrielles de l'Ingénieur

LYCÉE POLYVALENT ARAGON PICASSO

La Ventil'

Comment le Festival de l'Apprendre a fait effet de levier sur l'innovation et sur les liens de l'établissement avec son quartier/territoire et auprès de ses pairs ?

© Le RAMEAU / 2023

Le témoignage du Learning Planet Institute

Céliane DE LUCA

Cheffe de Projet Communauté, Alliance LearningPlanet

Quelle valeur apporte ce projet pionnier d'alliance territoriale à l'Institut, qui accompagne son essaimage (inter)national ?

© Le RAMEAU / 2023

Echanges

Avez-vous des questions ?

© Le RAMEAU / 2023

Mise en débat

Les porteurs du Festival de l'Apprendre

MAISON de l'Apprendre

Les « points cardinaux »

Vision de l'acteur public territorial

Essaimage territorial

MÉTROPOLE GRAND LYON

LEARNING PLANET INSTITUTE

N O E S

france•tv

De nouveaux dialogues

LYCÉE POLYVALENT ARAGON PICASSO

La Ventil'

Applications sur le Territoire

Le regard de la recherche empirique

Le RAMEAU

Regards croisés

© Le RAMEAU / 2023

Sommaire

Retour d'expérience sur une alliance innovante : le Festival de l'Apprendre

Témoignages des « points cardinaux » de l'expérience, avec Lyon Métropole, France Télévision, Lycée polyvalent Aragon-Picasso, Learning Planet Institute

Un outil pour Agir ensemble dès aujourd'hui : le parcours pédagogique « Alliances et Territoires »

Prochaine escale

© Le RAMEAU / 2022

Un outil pour Agir dès aujourd'hui !

Charles-Benoit HEIDSIECK

Président-Fondateur

Le RAMEAU

Co-construisons demain

© Le RAMEAU / 2023

Parcours « Alliances & Territoires »

Pour qui et pourquoi l'utiliser ?

https://alliances-et-territoires.odd17.org/

© Le RAMEAU / 2023

Parcours « Alliances & Territoires »

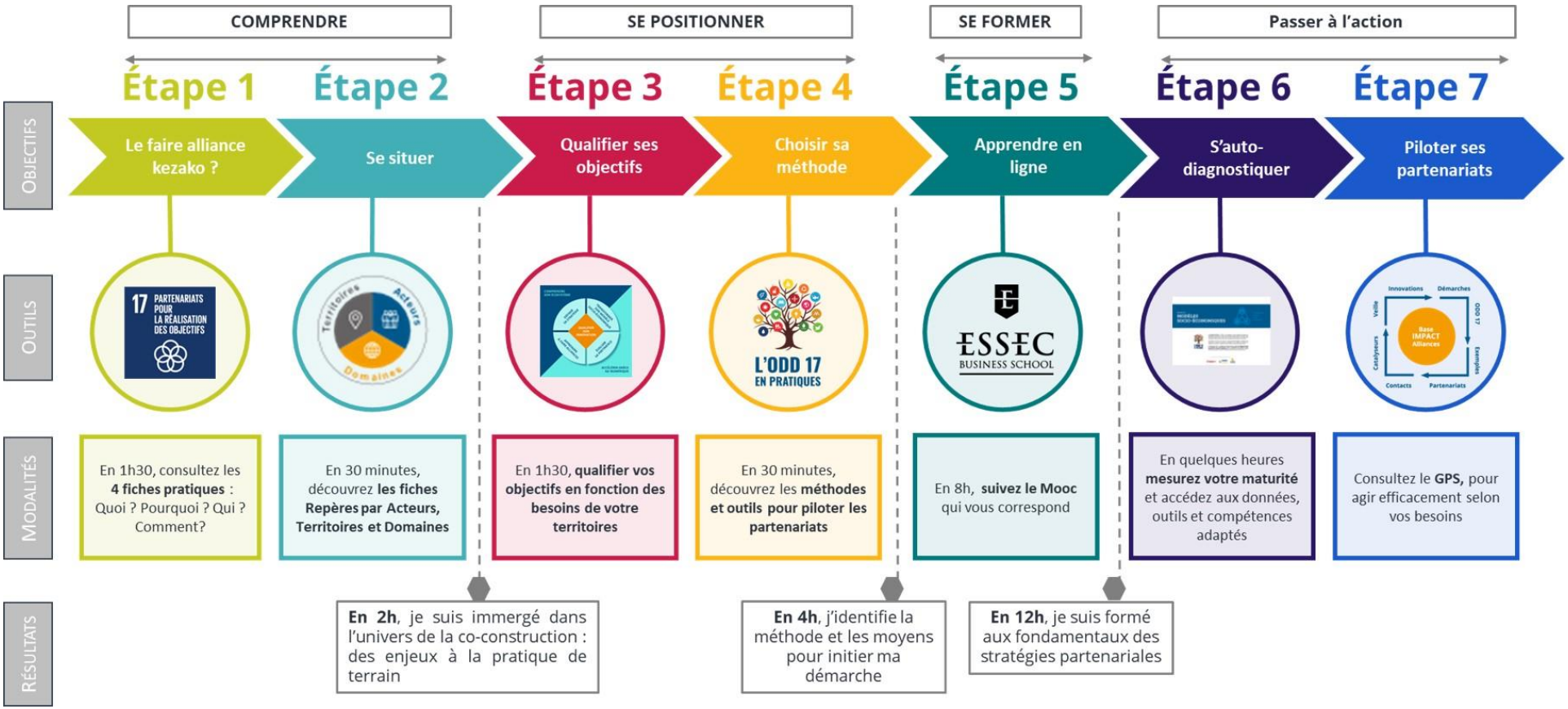

Retrouvez le détail des 4 phases dans les « Jeudi de l'ODD 17 »

https://odd17.org/actualite

© Le RAMEAU / 2023

Sommaire

Retour d'expérience sur une alliance innovante : le Festival de l'Apprendre

Témoignages des « points cardinaux » de l'expérience, avec Lyon Métropole, France Télévision, Lycée polyvalent Aragon-Picasso, Learning Planet Institute

Un outil pour Agir ensemble dès aujourd'hui : le parcours pédagogique « Alliances et Territoires »

Prochaine escale

© Le RAMEAU / 2023

Cycle de webinaires 2023

« Cap 2030 – Vers de nouveaux équilibres économiques »

Chaque 3ème jeudi du mois de 13h – 14h30

10 webinaires pour valoriser les expériences qui incarnent la diversité des pratiques collectives pour réussir l'Agenda 2030 des Objectifs de Développement Durable

Objectif : Partager la diversité des **exemples** & des **méthodes et outils** librement accessibles

Prochain webinaire :

Jeudi 20 avril

Venez découvrir le retour d'expérience de *Stop Exclusion énergétique* pour Agir ensemble sur les enjeux de la précarité énergétique (ODD 7)

© Le RAMEAU / 2023

Le RAMEAU

ANNEXE 1

Les fondamentaux

Le RAMEAU
Association loi 1901, déclarée à la Préfecture du Val-de-Marne, publication au JO N°20060045-1507

1, Allée Charles V - 94300 VINCENNES
Tél. : 01-53-66-99-70 - info@lerameau.fr – www.lerameau.fr

Modèle socio-économique : de quoi parle t'on ?

TENTATIVE DE DÉFINITION D'UN CONCEPT MULTIFACETTE

L'économie, c'est « l'équilibre de la maison ». Il s'agit des moyens nécessaires pour conduire une action et pour la pérenniser. Le modèle socio-économique s'entend de l'ensemble des ressources disponibles et du choix de leur affectation afin de mettre en œuvre les activités d'une organisation. Il se caractérise par la structure des coûts et des ressources de tous les projets portés.

Les 3 piliers d'un modèle socio-économique

La notion « d'équilibre de la Maison », un concept multidisciplinaire et polysémique… qui opérationnellement repose sur 3 piliers

© Le RAMEAU / 2023

La diversité des modèles socio-économiques

7 modèles complémentaires…

… dont 3 hybrides par nature

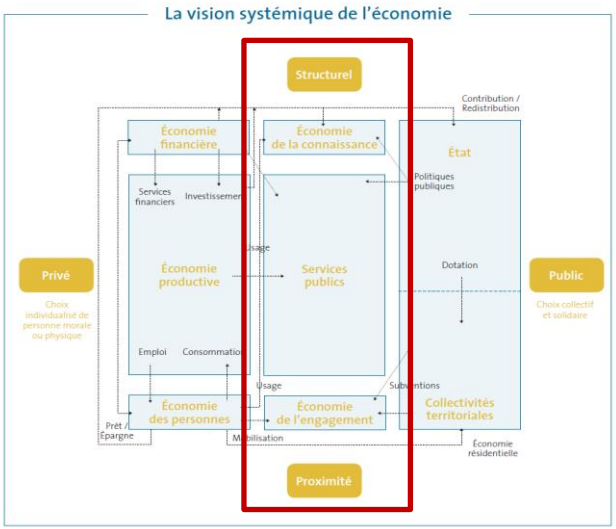

3 modèles d'économie productive, un de redistribution et 3 hybrides

	Richesses humaines	Ressources financières	Partenariats stratégiques
Service public	Fonctionnaires et Contractuels	Impôts et Taxes	Contractuels principalement
ESR *(Economie de la connaissance)*	Contractuels, Vacataires et Force de frappe étudiante	Financement public structurel à 90%, complété par des financements privés	Contractuels et partenariaux *(par exemple les Chaires)*
Structures d'intérêt général *(Economie de l'engagement)*	**Mix** : bénévoles, salariés, jeunes en service civique, mécénat de compétence, …	**Mix** : financements publics contractuels, subventions et financements privés	Partenariaux et volontaires

3 modèles alliant économie et intérêt général avec des droits et devoirs spécifiques

La diversité des modèles socio-économiques est une richesse trop méconnue… et très rarement étudiée en interaction !

© Le RAMEAU / 2023

L'émergence de l'économie de l'alliance

Un cap et un cadre systémique pour appréhender nos enjeux collectifs…

… qui invite à inventer ensemble une économie de l'alliance !
(Source Le RAMEAU, Assise de l'entrepreneuriat, 2013)

L'Agenda 2030 des ODD donne un Sens (direction & valeurs) pour tous les acteurs, dans tous les domaines, sur tous les Territoires

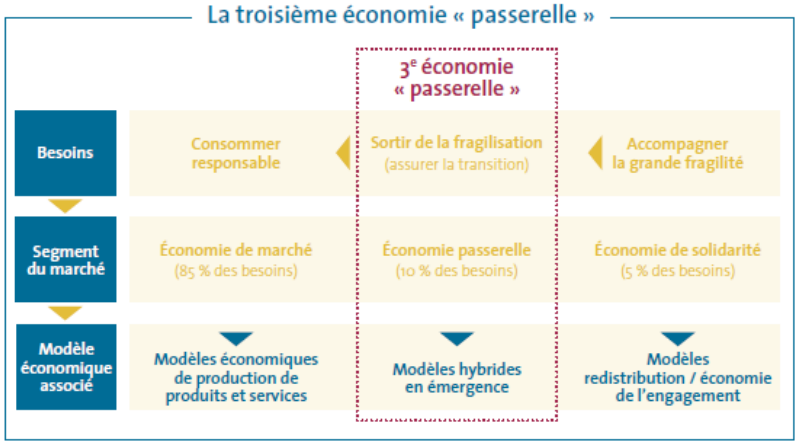

La modélisation des apports des alliances d'intérêt général éclaire l'ODD 17 dans ses modalités pratiques

L'alliance permet une création de valeur et une frugalité adaptées aux situations les plus complexes, elle incarne l'ODD 17 en pratiques

© Le RAMEAU / 2023

La pédagogie de l'économie de l'alliance

Une sémantique partagée

Rapport de synthèse
de la commission Ecosystème de l'Innovation Sociale

Projet d'avis sur l'accélérateur d'innovation sociale

Conseil Supérieur de l'Economie Sociale et Solidaire

15 Janvier 2018

7 ans pour établir le « dictionnaire des praticiens » publié en 2018

Une approche pédagogique adaptée

Une connaissance qualifiée par la pratique, mesurée et illustrée

Modéliser la pratique des « pionniers »

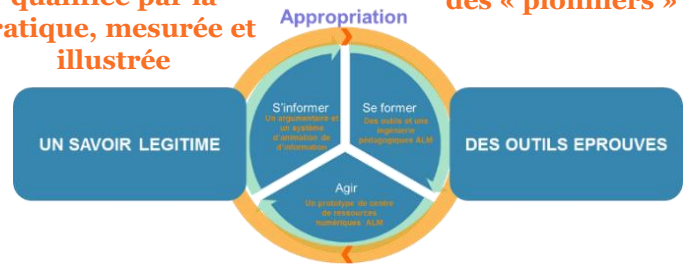

Démarche apprenante M.E.D.O.C.

7 ans pour co-élaborer une démarche pédagogique d'appropriation par « l'envie »

Une co-construction d'une « boussole » commune

Vitrine institutionnelle

Plateforme de capitalisation

Animation du savoir

Parcours pédagogique et démarches méthodologiques

5 ans pour co-construire une « boussole » avec les institutions et les réseaux de référence

Une démarche apprenante de 14 ans pour parvenir à co-construire un système de partage de connaissance fondé sur le principe de bien commun :
Tous impactés, tous concernés… et tous outillés !

© Le RAMEAU / 2023

Le RAMEAU

ANNEXE 2

Le programme « (Re)Connaissance des modèles socio-économiques

Le RAMEAU
Association loi 1901, déclarée à la Préfecture du Val-de-Marne, publication au JO N°20060045-1507

1, Allée Charles V - 94300 VINCENNES
Tél. : 01-53-66-99-70 - info@lerameau.fr – www.lerameau.fr

Le RAMEAU

Le programme « (Re)Connaissance des modèles socio-économiques d'intérêt général » :

3 objectifs complémentaires

Partager une culture commune des concepts fondamentaux

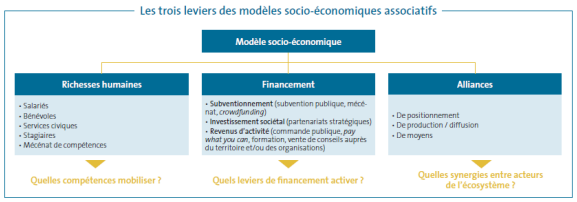

Face à l'urgence de (ré)inventer les modèles, il est impératif de comprendre leur diversité ainsi que les leviers d'action

Se repérer et savoir se positionner dans l'écosytème

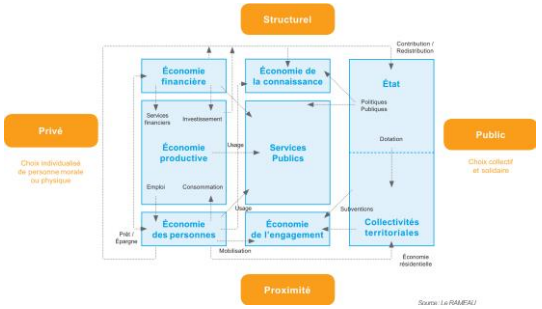

Face aux changements systémiques, être en capacité de se situer, d'identifier et de valoriser ses spécificités

Apprendre à piloter la complexité pour pérenniser son action

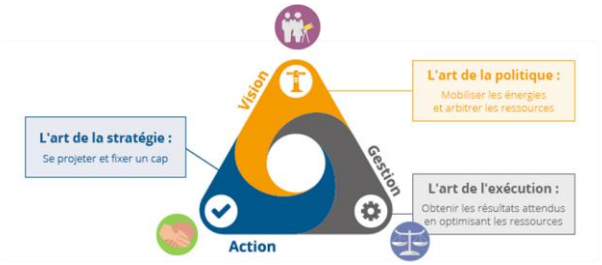

« L'équilibre de la maison » est en mouvement, et il faut apprendre à en conduire les transformations

Un programme pour accélérer la capacité des organisations et des Territoires à sécuriser leurs Projets et à hybrider leur modèle socio-économique,

à partir d'une meilleure appropriation des spécificités des modèles les plus complexes !

© Le RAMEAU / 2023

Rappel du cheminement collectif

2019

Lancement du référentiel « Modèles socio-économiques d'intérêt général »

2020

Programme de partage des connaissances

2021

De la connaissance capitalisée à la compétence partagée

2022

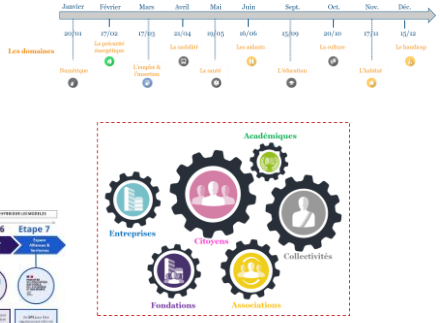

Illustration de l'action de chacun à l'interaction entre tous

2023

Comment accompagner le pilotage de la Transformation systémique ?

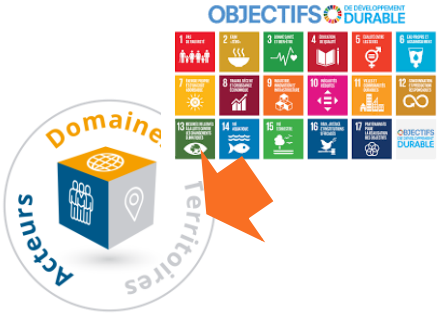

Cinquième année de cheminement pour passer de l'éclairage de la diversité des modèles socio-économiques aux conditions de leurs interactions

© Le RAMEAU / 2023

Le RAMEAU

Le programme « (Re)Connaissance des modèles socio-économiques d'intérêt général » :

4 chantiers pour passer à l'action dès aujourd'hui !

jurisassociations

L'observatoire des Partenariats

UNION NATIONALE

SECRÉTARIAT D'ÉTAT CHARGÉ DE L'ÉCONOMIE SOCIALE ET SOLIDAIRE ET DE LA VIE ASSOCIATIVE

MINISTÈRE DE L'ÉDUCATION NATIONALE ET DE LA JEUNESSE

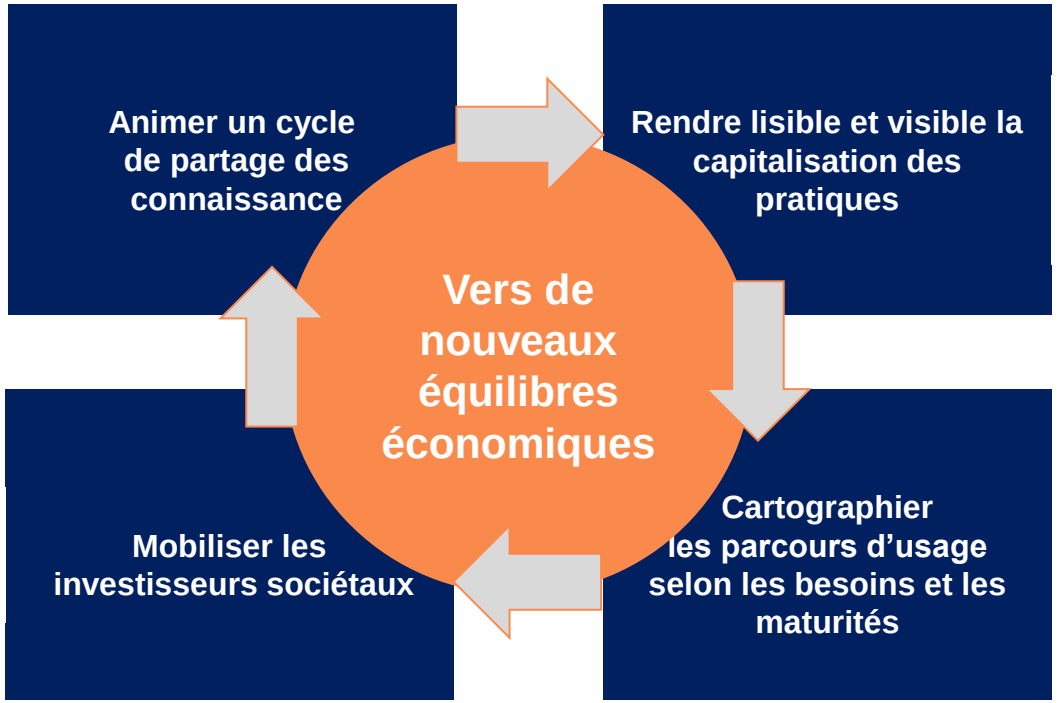

Le RAMEAU
Co-construisons demain

FONDS ODD 17
SOUTENIR LES ALLIANCES D'INTÉRÊT GÉNÉRAL

ADASI

fondation GRDF Abritée par la Fondation de France

institut IDEAS Objectif Intérêt général

Un programme collectif pour accompagner les trajectoires socio-économiques

© Le RAMEAU / 2023